

FICHE PRODUIT

MASQUE TECHNIQUE ANTI-PROJECTIONS / Cat.1

Agrément UNS 1 selon la norme AFNOR SPEC S76-001:2020.
 Pour rappel, ce masque n'est ni un dispositif médical au sens du règlement UE/2017/745 (masques chirurgicaux), ni un équipement de protection individuelle au sens du règlement UE/2016/425 (masques filtrants de type FFP2).

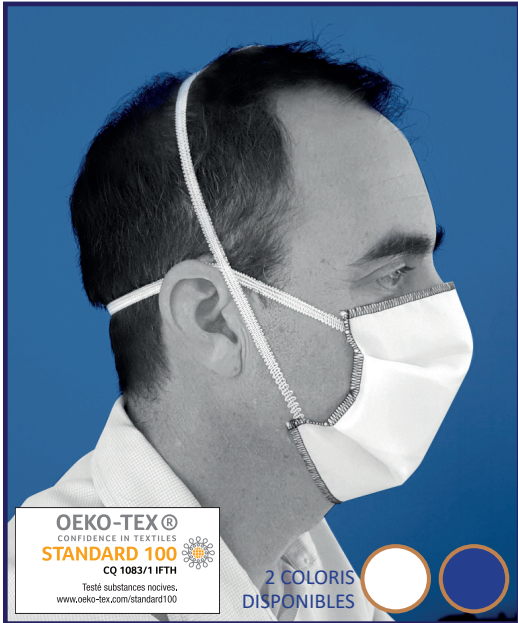

Ce masque barrière tricouche réutilisable permet une double protection contre les projections lors d'une toux, un éternuement ou des postillons.

Ce masque technique anti-projections est une solution de substitution aux masques chirurgicaux et fait partie des modèles réservés à des usages non sanitaires de catégorie 1 selon la note d'information du 29/03/2020. Ils sont destinés à des professionnels en contact avec le public (exemple : policiers, gendarmes, hôtesses de caisses, etc...).

Les tissus et accessoires sont fabriqués en France. Tous les tissus utilisés sont labellisés Oeko-tex. Le tissu polyester offre un confort d'usage toute la journée : très léger, le masque ne garde pas l'humidité, ce qui le rend facile à porter plusieurs heures (polyester poreux certifié Oeko-tex classe 2 (contact avec la peau)).



SES PROPRIÉTÉS SONT CONSERVÉES APRÈS 40 LAVAGES.

DESIGN ÉTABLI ET TESTÉ SUR PORTEUR PENDANT 4H PAR NOS SOINS.

INFORMATIONS TECHNIQUES

Cas d'usage		Protection du porteur (1)		Rétention des projections (2)	
Lavages		A neuf		A neuf	Après 40 lavages
Perméabilité à l'air sous 100 Pa (L/m ² .s)		Non mesurée		179 L/m ² .s	159 L/m ² .s
Efficacité de protection aux aérosols	Particules 3µm	97%		90%	95%
	Particules 1µm	96%		89%	Non mesurée

Lavage machine à 60 °c durant 30 min. minimum selon dispositif officiel.

A défaut, lavage à la main, à l'eau tiède et au savon.

Séchage à l'air libre. Ne pas repasser ! (polyester)

(1) Usage protection du porteur : flux mesuré de l'extérieur vers l'intérieur, à l'inspiration.
 (2) Usage rétention des projections : flux mesuré de l'intérieur vers l'extérieur, à l'expiration.

Matériau dont les performances ont été mesurées par les laboratoires de DGA Maîtrise NRBC et IFTH (rapport RP/20-2295/DGA MNRBC/2000305/NP) et qui supporte 40 lavages (rapport 2020-05-20-145-40).

GABARIT ET COMPOSITION

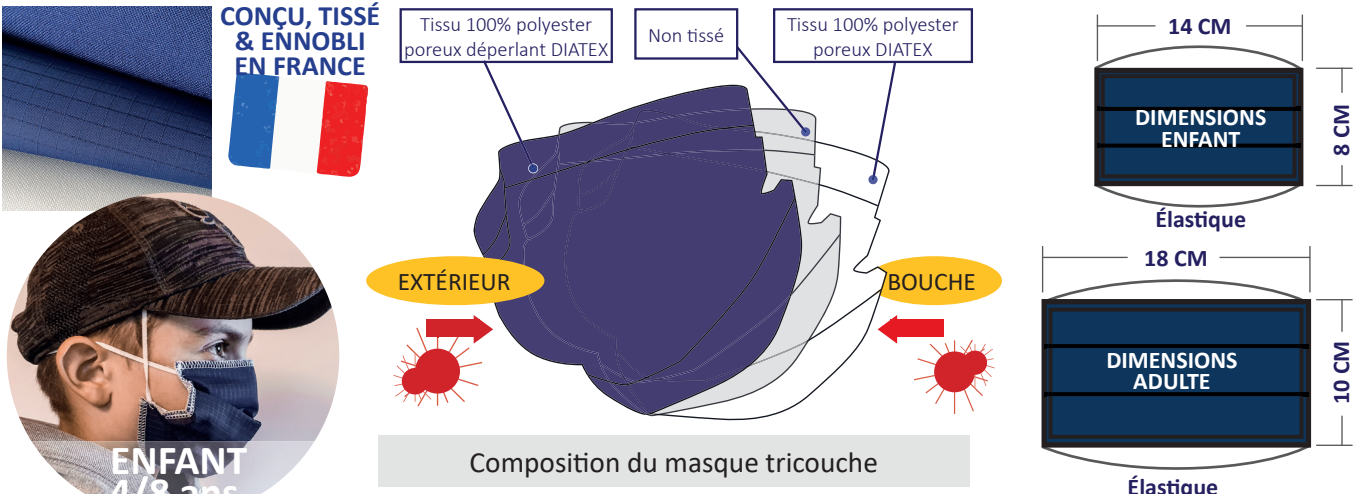

CONDITIONS D'UTILISATION DU MASQUE TECHNIQUE ANTI-PROJECTIONS / Cat.1

Agrément UNS 1 selon la norme AFNOR SPEC S76-001:2020.

Pour rappel, ce masque n'est ni un dispositif médical au sens du règlement UE/2017/745 (masques chirurgicaux), ni un équipement de protection individuelle au sens du règlement UE/2016/425 (masques filtrants de type FFP2).



Ceci est un masque barrière de substitution qui respecte l'agrément UNS 1 selon la norme AFNOR SPEC S76-001:2020.

Masques réservés à des usages non sanitaires de catégorie 1 selon la note d'information du 29/03/2020. Ceux-ci sont destinés aux populations amenées à recevoir du public dans le cadre de leurs activités professionnelles (policiers, gendarmes, hôtesses de caisses, etc.). Ils filtrent au moins 90 % des particules de 3 µm. Ils sont donc sans problèmes valables pour la catégorie 2 dont l'usage est destiné aux individus ayant des contacts occasionnels avec d'autres personnes, dans le cadre professionnel.

Ce masque pourra être porté par l'ensemble des individus d'un sous-groupe (entreprise, service...) ou en présence d'autres individus porteurs d'un masque d'une autre catégorie, lorsque le poste ou les conditions de travail le nécessitent.

Une fois déballé, il est recommandé de laver le masque avant toute première utilisation puis de le laisser sécher à l'air libre. Ne pas le repasser (matière polyester).

RECOMMANDATIONS GÉNÉRALES



Ajustez votre masque sur le visage : au dessus de l'arête du nez et sous votre menton.



Portez les élastiques derrière votre tête.

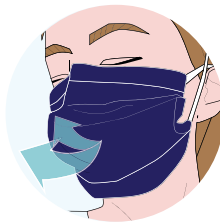

Assurez-vous de pouvoir respirer sans gêne particulière.



Une fois en place : Ne pas le toucher, ni le manipuler.

Il est nécessaire que le masque soit bien maintenu sur votre visage.

Si les élastiques de maintien sont distendus, ne plus utiliser ce masque.

Si vous ressentez une gêne quelconque, n'utilisez pas le masque et informez-en votre hiérarchie.

Le changer : si ôté du visage, si souillé, si mouillé et au-delà de la limite maximale d'utilisation.



4-8H

Changez de masque toutes les 4 à 8 h selon le poste occupé.



60°C

Laver en machine à 60°C durant 30 min. minimum selon dispositif officiel.
A défaut, lavage à la main, à l'eau tiède et au savon.



Séchage à l'air libre.



Ne pas repasser. Ce masque est en polyester.

RAPPEL GESTES BARRIÈRES

Le port du masque ne dispense pas des mesures d'hygiène renforcées actuelles :



AVANT

de mettre le masque

APRÈS

avoir mis le masque

toute manipulation

avoir ôté le masque réutilisable

Se laver les mains à l'eau et au savon ou réaliser une friction hydro-alcoolique 1 x par heure durant au moins 30 secs pour être efficace .



Nettoyer et désinfecter les outils et parties communes avec un spray ou des lingettes.